Gestione Manutenzioni

Il modulo ha come obiettivo il controllo delle attrezzature dell'Azienda; consente di archiviare le risorse aziendali suddividendole in categorie (automezzi, torni, frese, macchine di produzione, computer, ecc..) e attribuendo ad ognuna le manutenzioni da effettuare; le manutenzioni possono essere archiviate e definite come interne (manutenzione affidata a personale dell'Azienda) o esterne (manutenzione affidata ad un fornitore). Ad ogni manutenzione può essere definita una periodicità relativa all'unità di misura; ed esempio il cambio olio di un'autovettura va effettuato ogni n Km mentre il pagamento della tassa di proprietà va effettuato ogni 365 gg.; è inoltre possibile definire un anticipo, in giorni o km, in modo che l'utente sia al corrente per tempo della manutenzione da effettuare.
E' data possibilità all'utente di bloccare una determinata risorsa, pur mantenendo lo storico delle manutenzioni effettuate; se la risorsa viene bloccata (perché guasta, venduta, obsoleta, ecc..) non verrà più proposta nello scadenzario manutenzioni.
Il modulo è corredato da un archivio di unità di misura e da un archivio di manutentori interni; per le manutenzioni esterne fa riferimento l'archivio fornitori standard. E' chiaramente possibile stampare lo storico valorizzato delle manutenzioni eseguite in un determinato periodo, filtrabili per risorsa, gruppo, tipo di manutenzione, fornitore/manutentore.

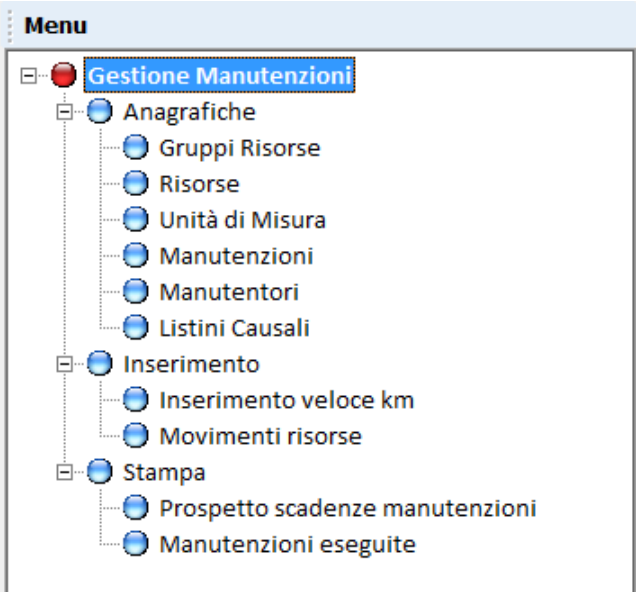

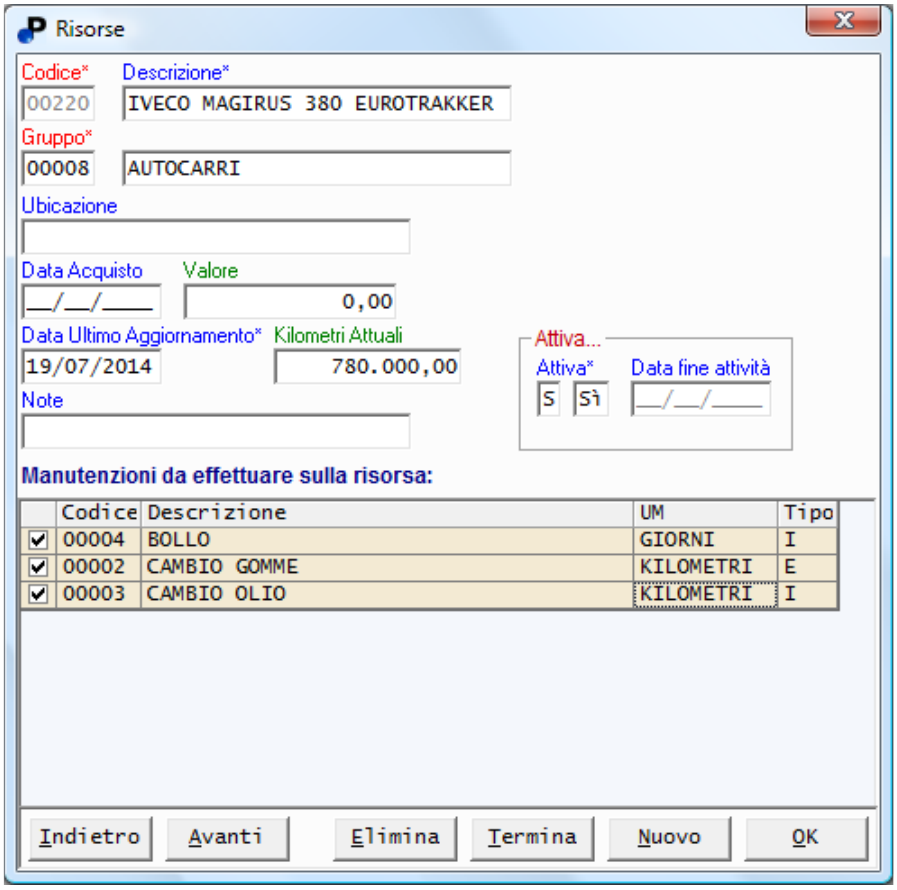
Risorse
Codice*
00220
Descrizione*
IVECO MAGIRUS 380 EUROTRAKKER
Gruppo*
00008
AUTOCARRI
Ubicazione
Data Acquisto
__/__/____
Valore
0,00
Data Ultimo Aggiornamento*
19/07/2014
Kilometri Attuali
780.000,00
Note
Attiva...
Attiva*
S
Sì
Data fine attività
__/__/____
Manutenzioni da effettuare sulla risorsa:
Codice
Descrizione
UM
Tipo
00004
BOLLO
GIORNI
I
00002
CAMBIO GOMME
KILOMETRI
E
00003
CAMBIO OLIO
KILOMETRI
I
Indietro
Avanti
Elimina
Termina
Nuovo
OK

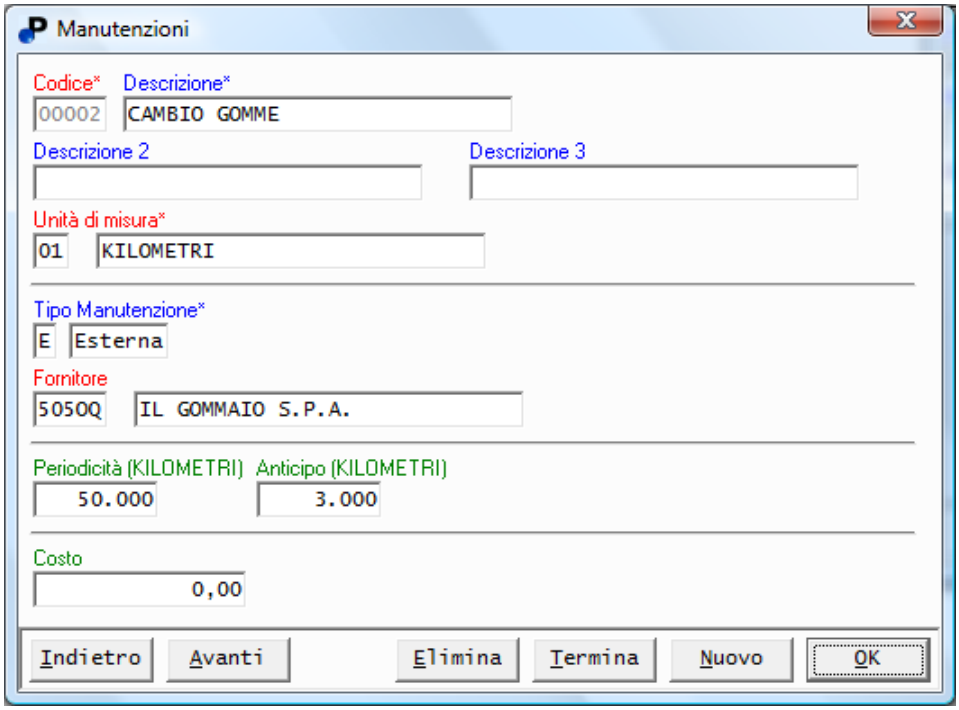
Manutenzioni
Codice*
00002
Descrizione*
CAMBIO GOMME
Descrizione 2
Descrizione 3
Unità di misura*
01
KILOMETRI
Tipo Manutenzione*
E
Esterna
Fornitore
5050Q
IL GOMMAIO S.P.A.
Periodicità (KILOMETRI)
50.000
Anticipo (KILOMETRI)
3.000
Costo
0,00
Indietro
Avanti
Elimina
Termina
Nuovo
OK

Attraverso la seguente videata è possibile visualizzare tutte le manutenzioni in scadenza in un determinato periodo (o manutenzioni con scadenza chilometrica) non ancora effettuate; sempre tramite questa videata l'utente 'marca' la manutenzione come effettuata, indicando inoltre alcune informazioni utili (fornitore o manutentore che ha effettuato l'operazione, costo della manutenzione, estremi del documento, data dell'intervento, ecc..). E' possibile inoltre visualizzare e gestire le scadenze per gruppi di risorse o per un'unica risorsa, semplificando l'operatività.

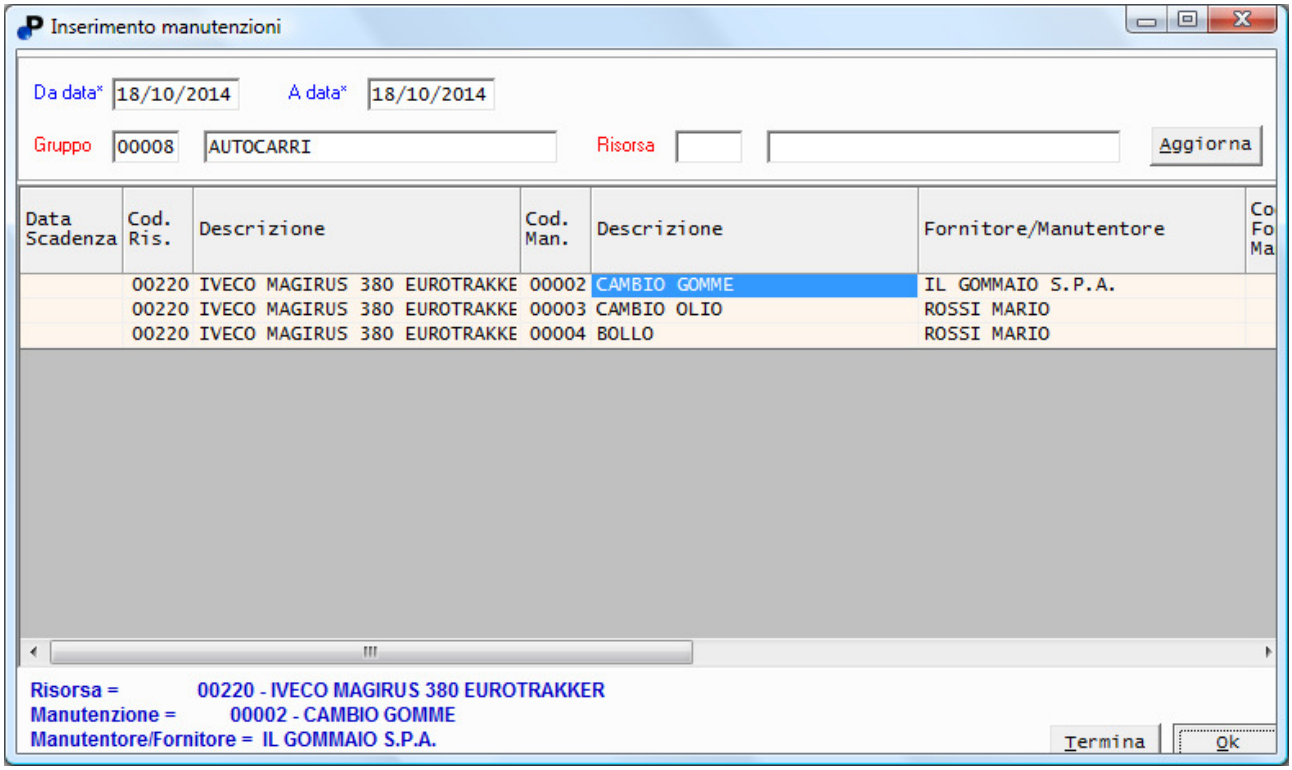

Per le manutenzioni 'a tempo' non è un problema individuare le scadenze, nel senso che in base alle date, facilmente si riesce a risalire alle scadenze in essere; più difficoltoso, invece, individuare le scadenze a km., anche perché in qualche modo è necessario 'informare' il programma del chilometraggio attuale degli automezzi; questa operazione è stata resa possibile tramite la seguente videata:

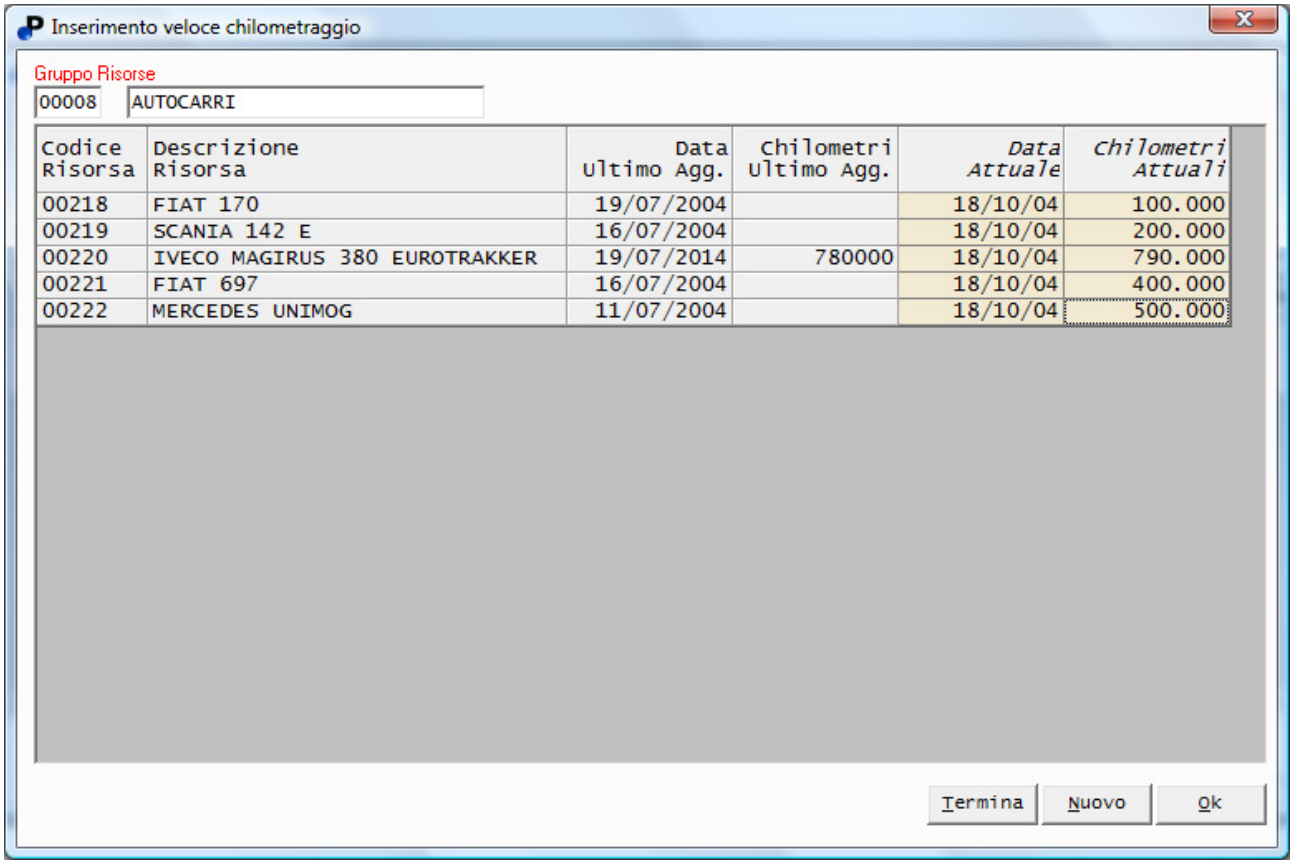

Codice Risorsa	Descrizione Risorsa	Data Ultimo Agg.	Chilometri Ultimo Agg.	Data Attuale	Chilometri Attuali
00218	FIAT 170	19/07/2004		18/10/04	100.000
00219	SCANIA 142 E	16/07/2004		18/10/04	200.000
00220	IVECO MAGIRUS 380 EUROTRAKKER	19/07/2014	780000	18/10/04	790.000
00221	FIAT 697	16/07/2004		18/10/04	400.000
00222	MERCEDES UNIMOG	11/07/2004		18/10/04	500.000

Attraverso questa videata è possibile produrre la stampa delle scadenze manutenzioni (visibile poco più sotto); è data facoltà all'utente di stampare le scadenze raggruppate per fornitore/manutentore in modo da poter consegnare al fornitore/manutentore un elenco delle operazioni da effettuare.

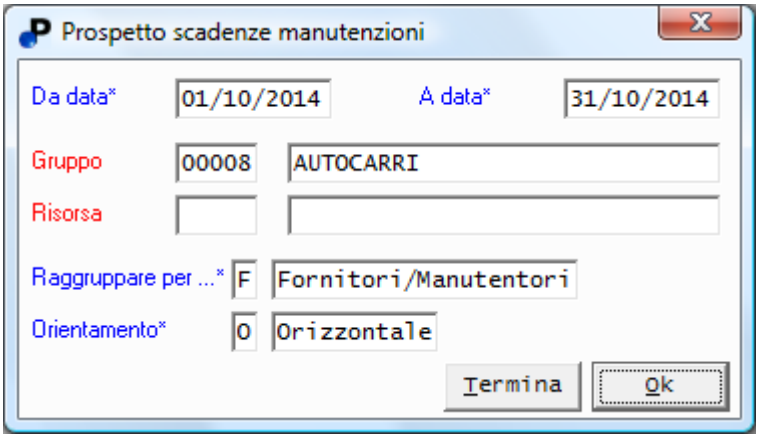

Stampa prospetto scadenze manutenzioni

Azienda : DEMOTEST S.P.A.

Da Data 01/10/2014 A Data 31/10/2014
Gruppo 00008 - AUTOCARRI

IL GOMMAIO S.P.A.					
Dt.Scadenza	Cod. Ris.	Des.Risorsa	Cod. Man.	Des.Manutenzione	Eseguita
	00220	IVECO MAGIRUS 380 EUROTRAKKER	00002	CAMBIO GOMME	☐