Inserimento Ore Commessa
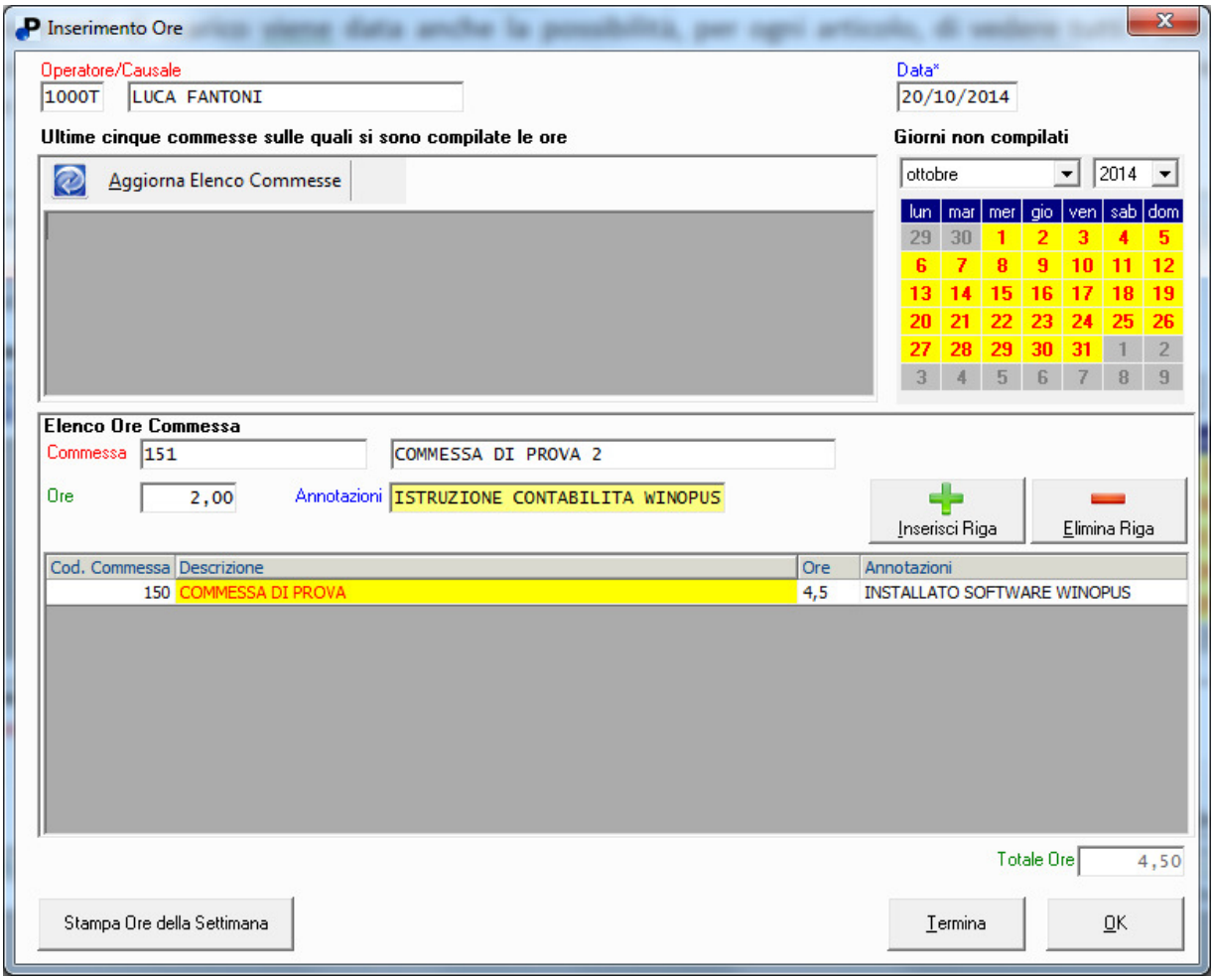
Nella gestione commesse c'è una maschera dedicata all'inserimento dello ore giornaliere di un operatore/causale specifico in modo da velocizzare il più possibile l'inserimento. Un comodo pulsante 'Aggiorna Elenco Commesse' elenca le ultime cinque commesse su cui l'operatore ha lavorato e con un doppio click si seleziona automaticamente la commessa; un calendario mette in evidenza le giornate non ancora compilate. Un pulsante permette di stampare le ore inserite per ogni settimana.