Gestione contratti e relativa fatturazione

E' stato sviluppato un modulo per la registrazione dei contratti stipulati con i clienti; un cliente può avere più contratti in essere per differenti servizi (es. canoni, locazioni, assistenze, affitti, …) e differenti tipi di fatturazione (es. mensile, bimestrale, , trimestrale, quadrimestrale, semestrale, annuale tutte anticipata o posticipata). Ogni contratto ha una propria data di inizio e di fine e non è necessario reinserire il contratto tutti gli anni; inoltre può essere assoggettato ad aumento ISTAT. Il contratto può essere anche stampato come una normale fattura e la scansione del contratto cartaceo firmato può essere allegata al contratto stesso.

Il contratto ha una sezione relativa al corpo del documento che dovrà essere generato; un'apposita procedura permette di generare direttamente le fatture oppure documenti "intermedi" che potranno essere integrati prima di essere fatti confluire in una fattura.

Prima di procedere alla generazione effettiva dei documenti, è possibile produrre un report pre-emissione di controllo. E' inoltre possibile generare sia la stampa di controllo che i documenti filtrando per tipologia di servizio.

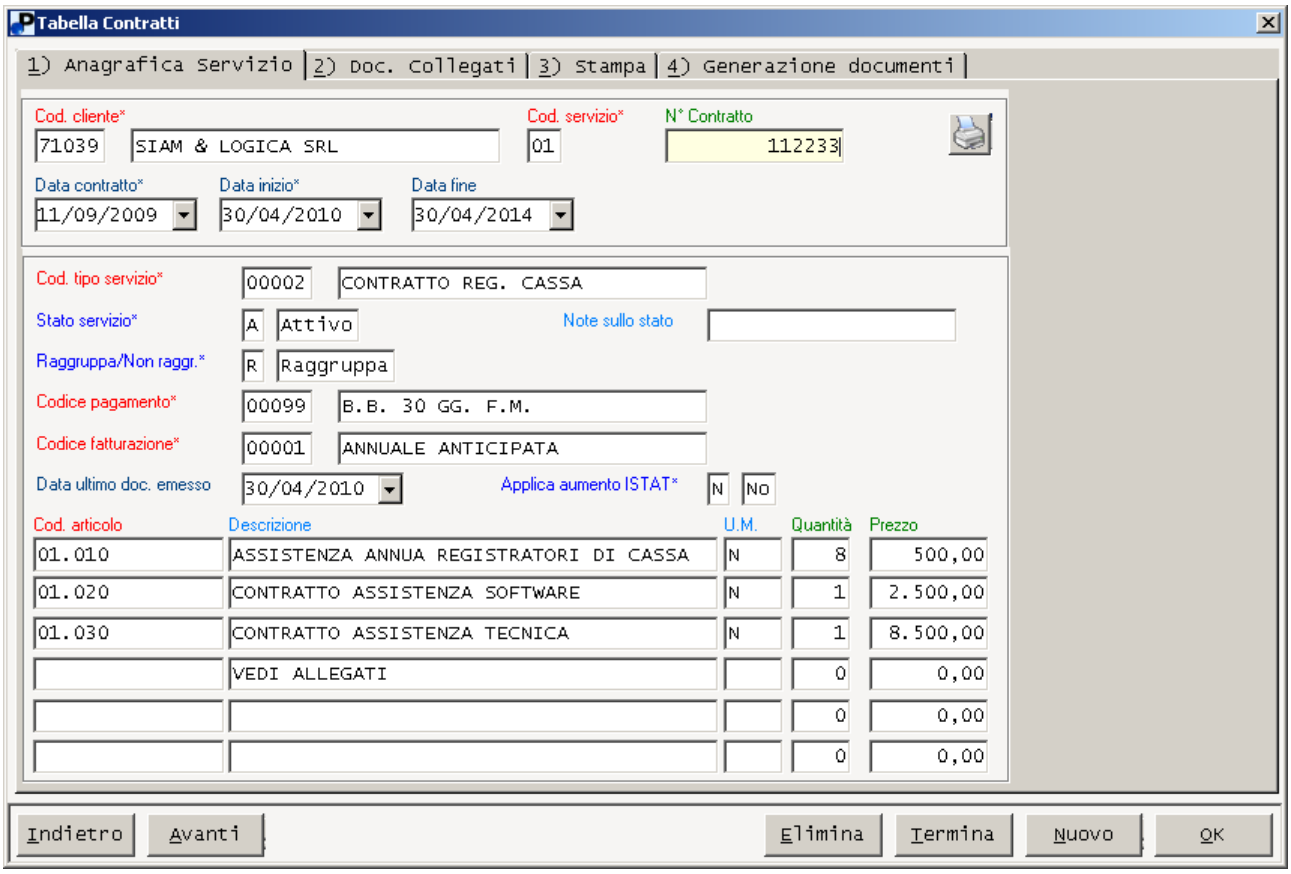

SIAM & Logica S. r. l.
Via Cremona, 28 - 46100 - Mantova - ITALY
Tel. +39-376-262133 r.a. - Fax. +39-376-262418 - http://www.siamelogica.it – info@siamelogica.it
Partita IVA, Cod. Fiscale e Reg. Imprese: 02283700207 - REA: MN 239567 - Capitale Sociale € 100.000,00 i.v.

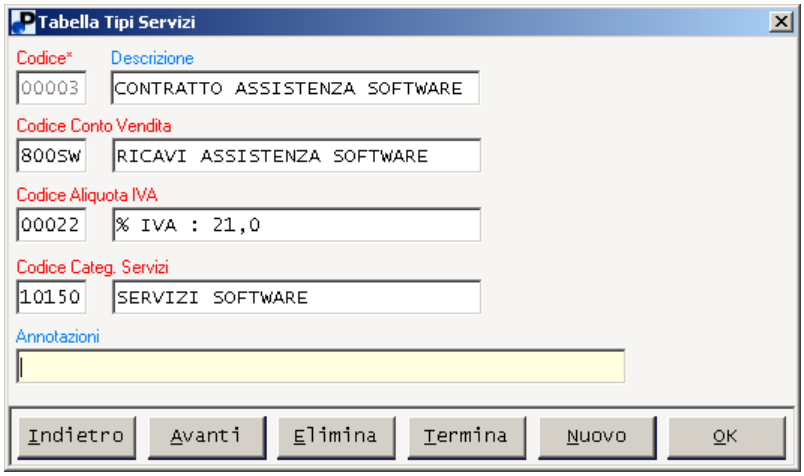
Tabella Tipi Servizi
Codice*
Descrizione
00003
CONTRATTO ASSISTENZA SOFTWARE
Codice Conto Vendita
800SW
RICAVI ASSISTENZA SOFTWARE
Codice Aliquota IVA
00022
% IVA : 21,0
Codice Categ. Servizi
10150
SERVIZI SOFTWARE
Annotazioni
Indietro
Avanti
Elimina
Termina
Nuovo
OK

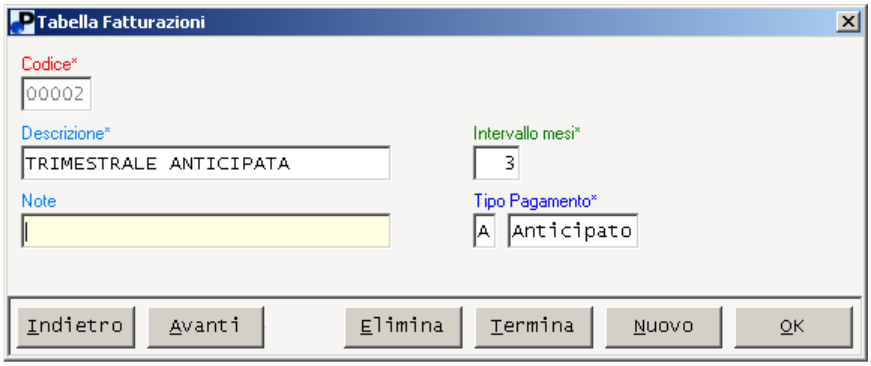
Tabella Fatturazioni
Codice*
00002
Descrizione*
TRIMESTRALE ANTICIPATA
Intervallo mesi*
3
Note
Tipo Pagamento*
A
Anticipato
Indietro
Avanti
Elimina
Termina
Nuovo
OK