Matricole e Garanzia
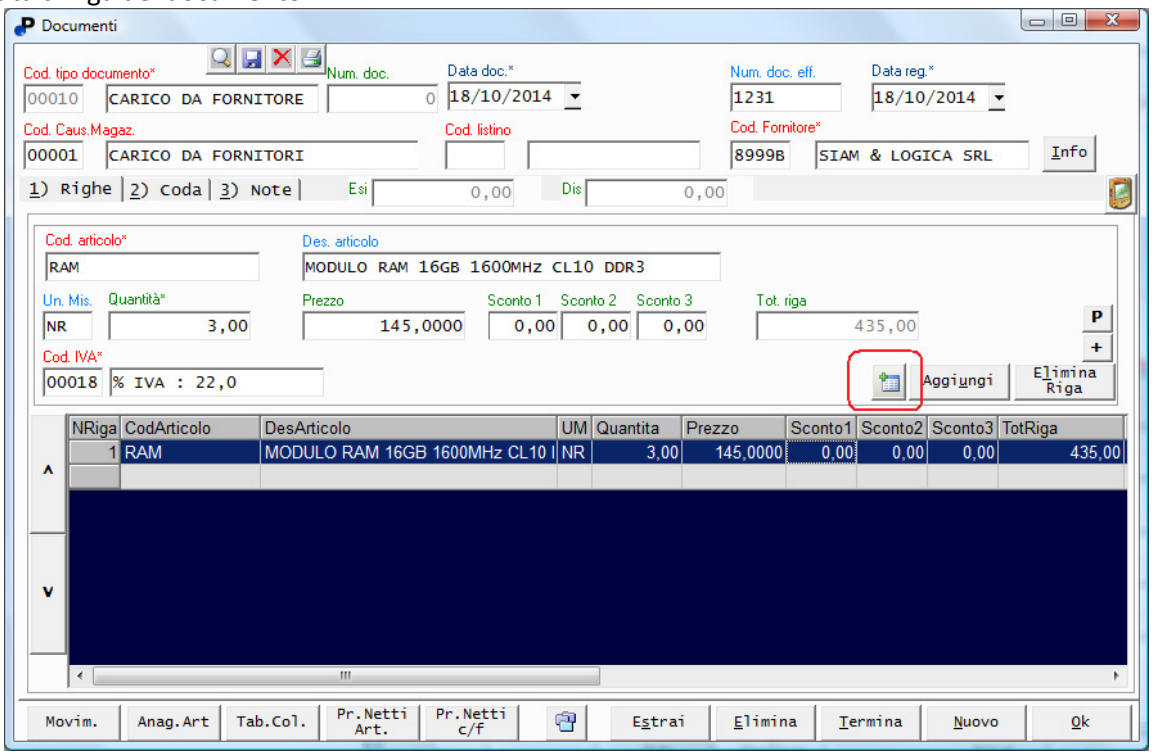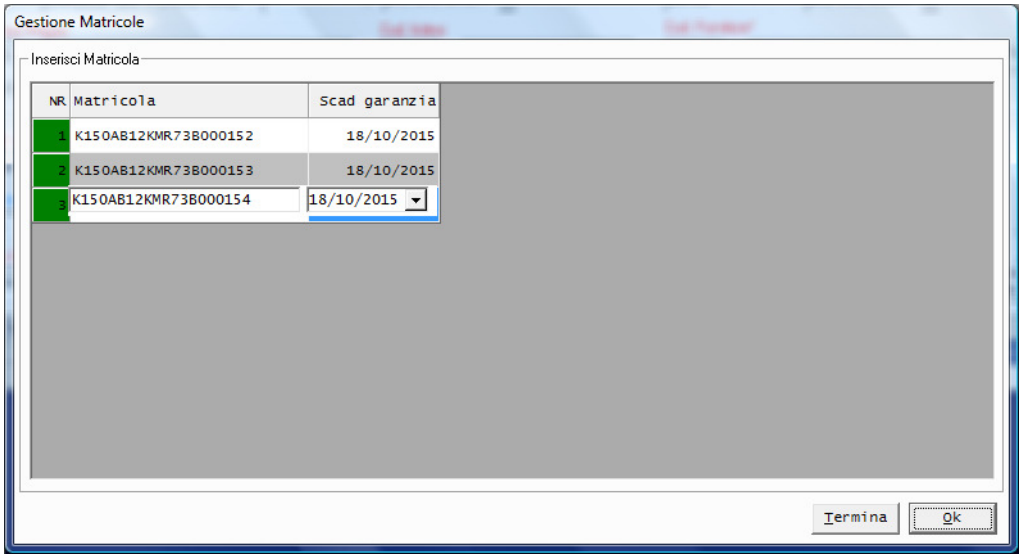
Nell'anagrafica articoli è possibile specificare se l'articolo è soggetto alla gestione matricole e, nel caso, quanti anni di garanzia vengono applicati; se non indicati sull'articolo, per la data scadenza garanzia saranno considerati gli anni configurati come "standard".
Sia nei documenti di acquisto che in quelli di vendita è possibile abilitare la gestione matricola; questo significa che, riga per riga, si potranno inserire le matricole dei prodotti acquistati o venduti e la relativa data di scadenza garanzia, presentata automaticamente. Il numero di matricole richiesto sarà pari alla quantità di riga del documento.